

1

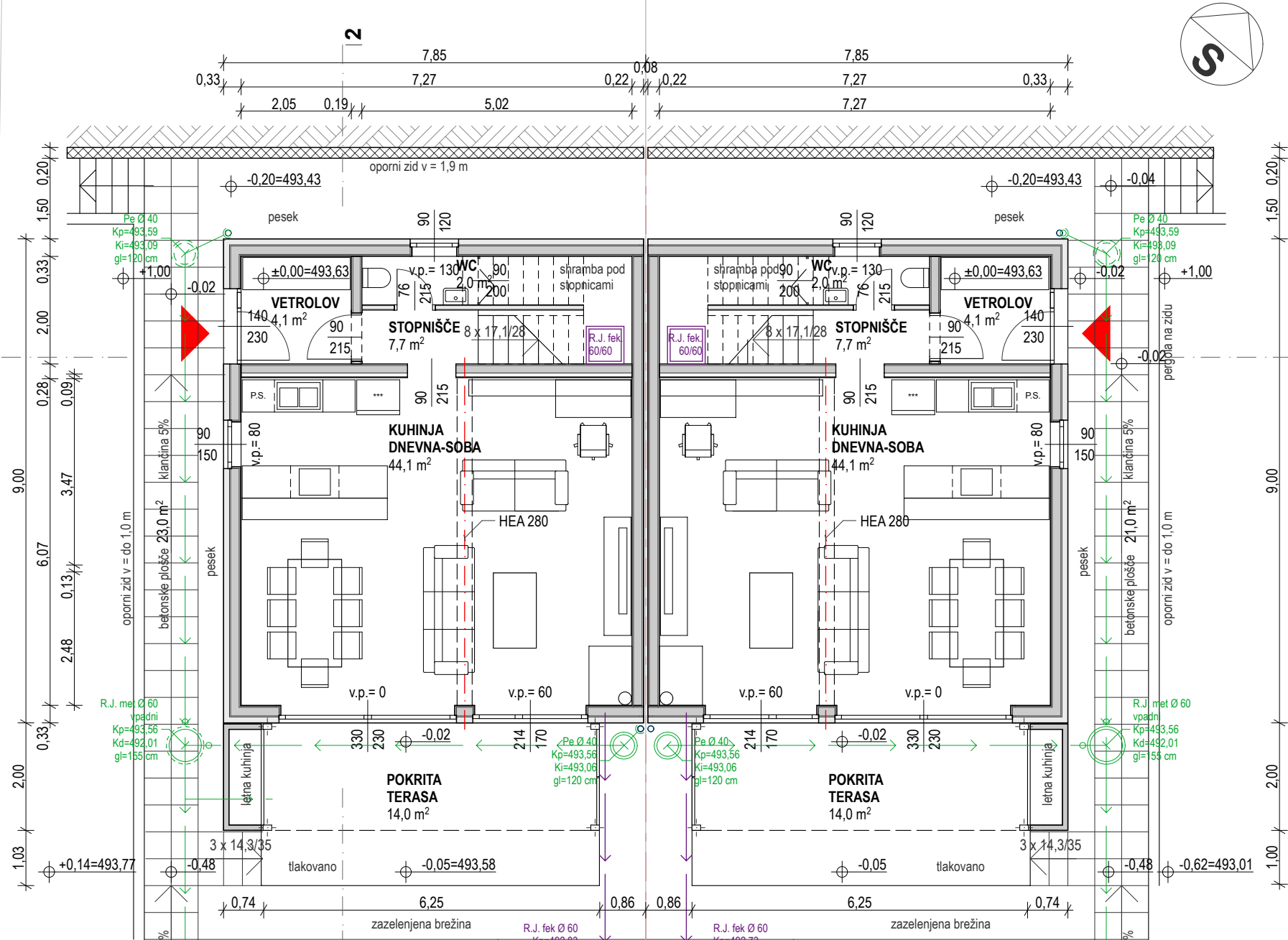

1

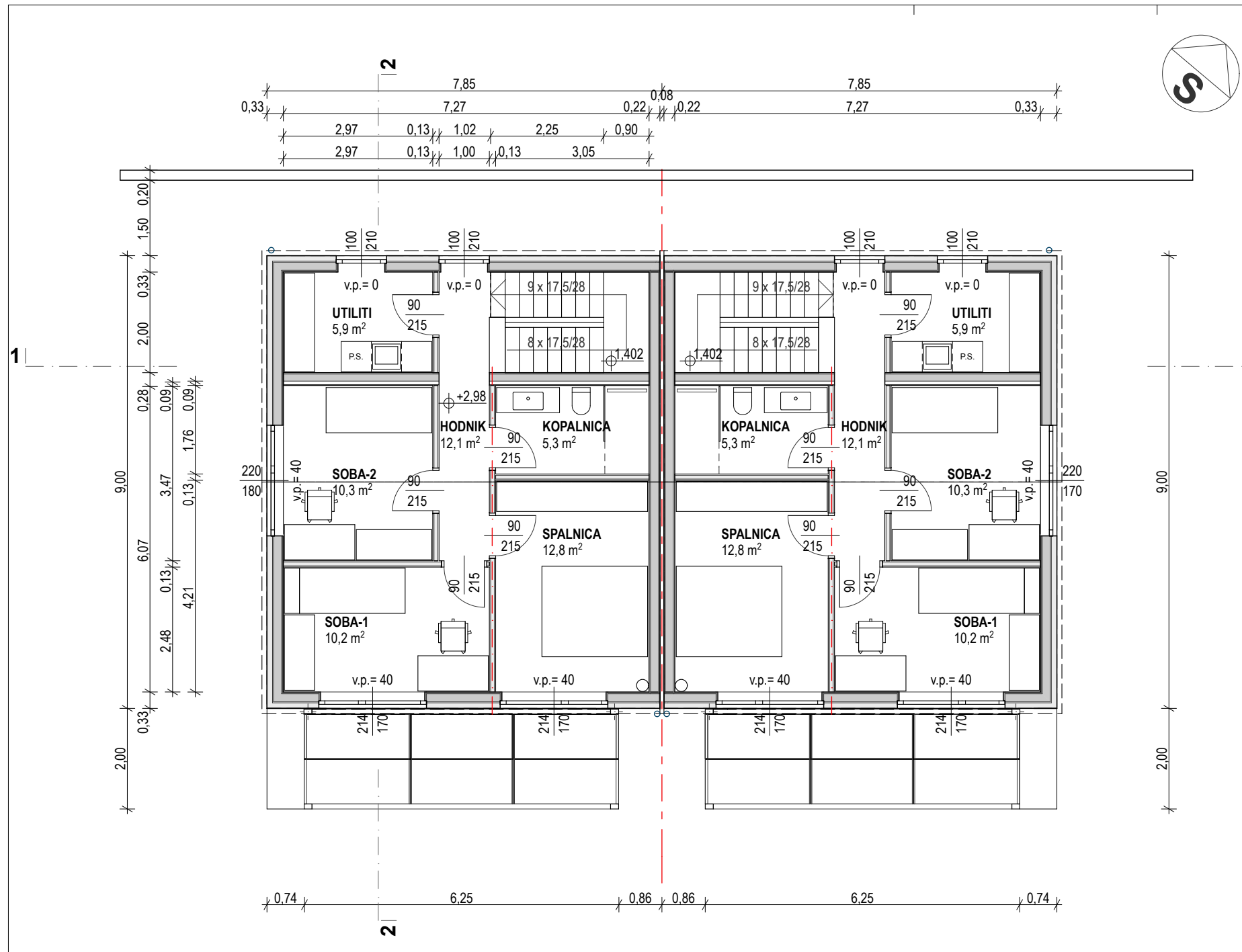

Investitor:	Hren inženiring d.o.o., Malo Mlačevo 33, Grosuplje
Objekt:	1 DVOJČEK IN 2 DVOSTANOVANJSKA OBJEKTA - POLICA
Vsebina risbe:	DVOJČEK - TLOORIS NADSTROPJA

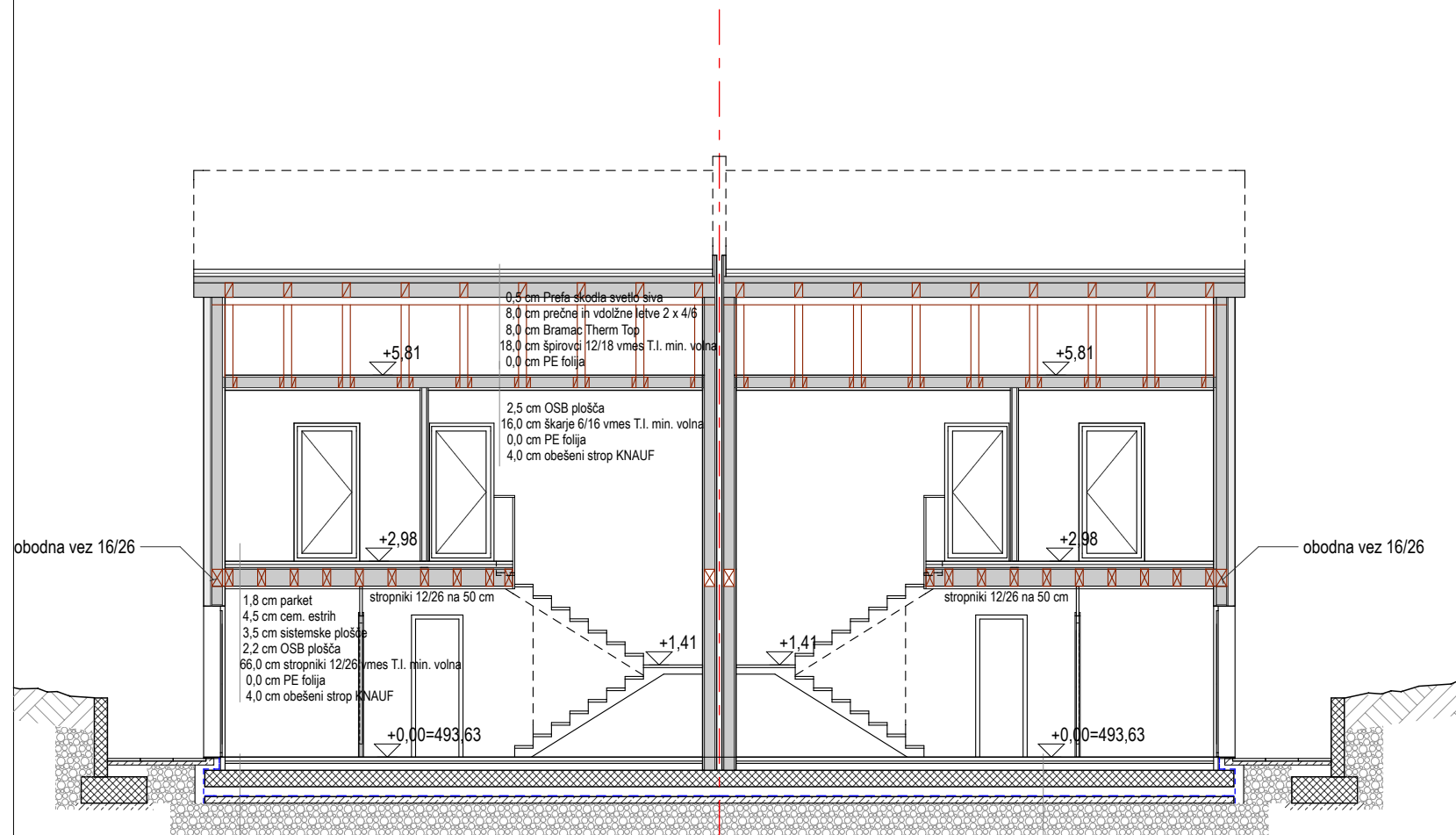

1,5 cm keramika
 4,5 cm cementni estrih
 3,5 cm sistemske plošče talno greenje
 10,0 cm toplotna izolacija EPS
 25,0 cm AB temeljna plošča
 15,0 cm toplotna izolacija XPS
 0,2 cm dvoslojna H.I.
 10,0 cm podložni beton
 50,0 cm protizmrlinsko nasutje

PREREZ 1-1

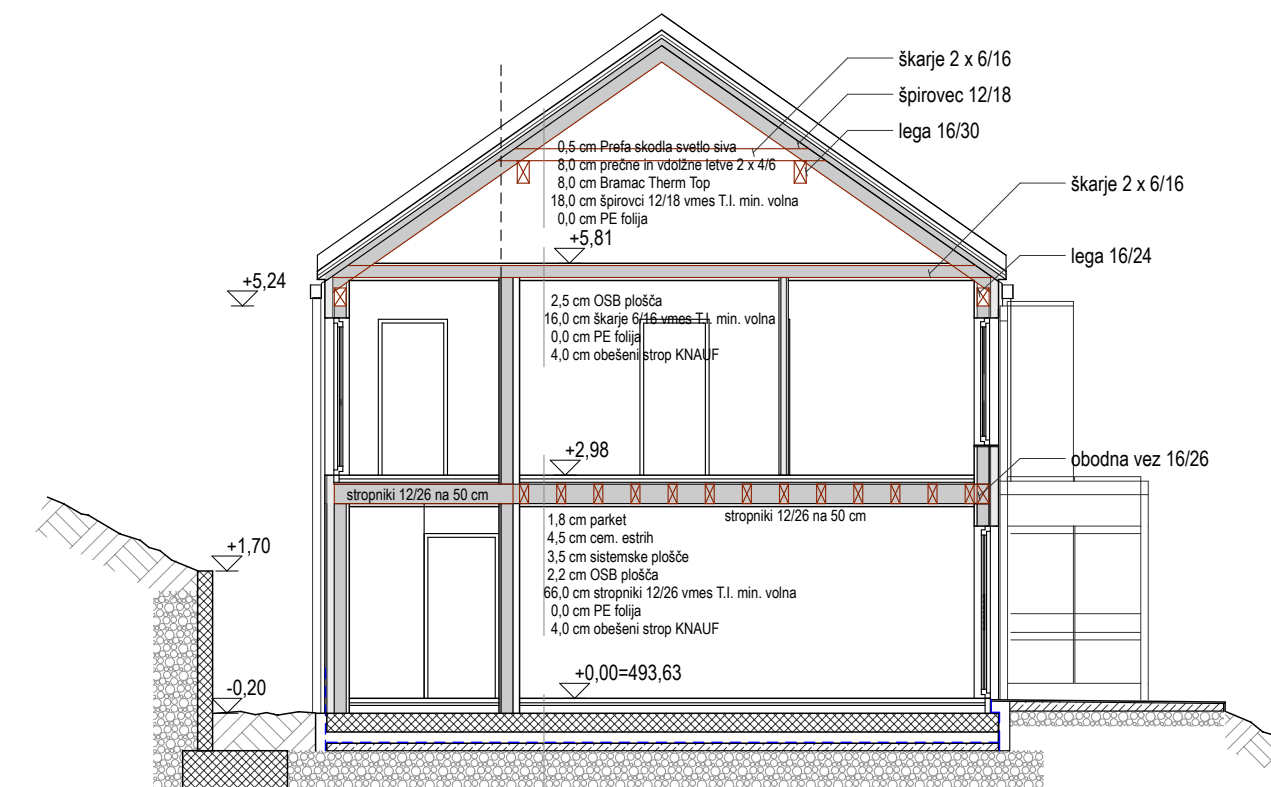

1,5 cm keramika
 4,5 cm cementni estrih
 3,5 cm sistemske plošče talno greenje
 10,0 cm toplotna izolacija EPS
 25,0 cm AB temeljna plošča
 15,0 cm toplotna izolacija XPS
 0,2 cm dvoslojna H.I.
 10,0 cm podložni beton
 50,0 cm protizmrlinsko nasutje

PREREZ 2-2

Investitor:	Hren inženiring d.o.o., Malo Mlačevo 33, Grosuplje		
Objekt:	1 DVOJČEK IN 2 DVOSTANOVANJSKA OBJEKTA - POLICA		
Vsebina risbe:	DVOJČEK - PREREZ 1-1 IN PREREZ 2-2		
Vrsta projekta:	DGD	Številka projekta:	19-001
Odgovorna projektantka:	Sonja Oblak Burnik univ. dipl. inž. arh, ZAPS 1339 A	Datum:	SEPTEMBER 2020
Projektant:	Arhitektura - Sonja Oblak Burnik s.p. Borštnikov trg 1, Ljubljana	Merilo:	1:100
Avtor:	Špela Puc,	Številka risbe:	5.4.3

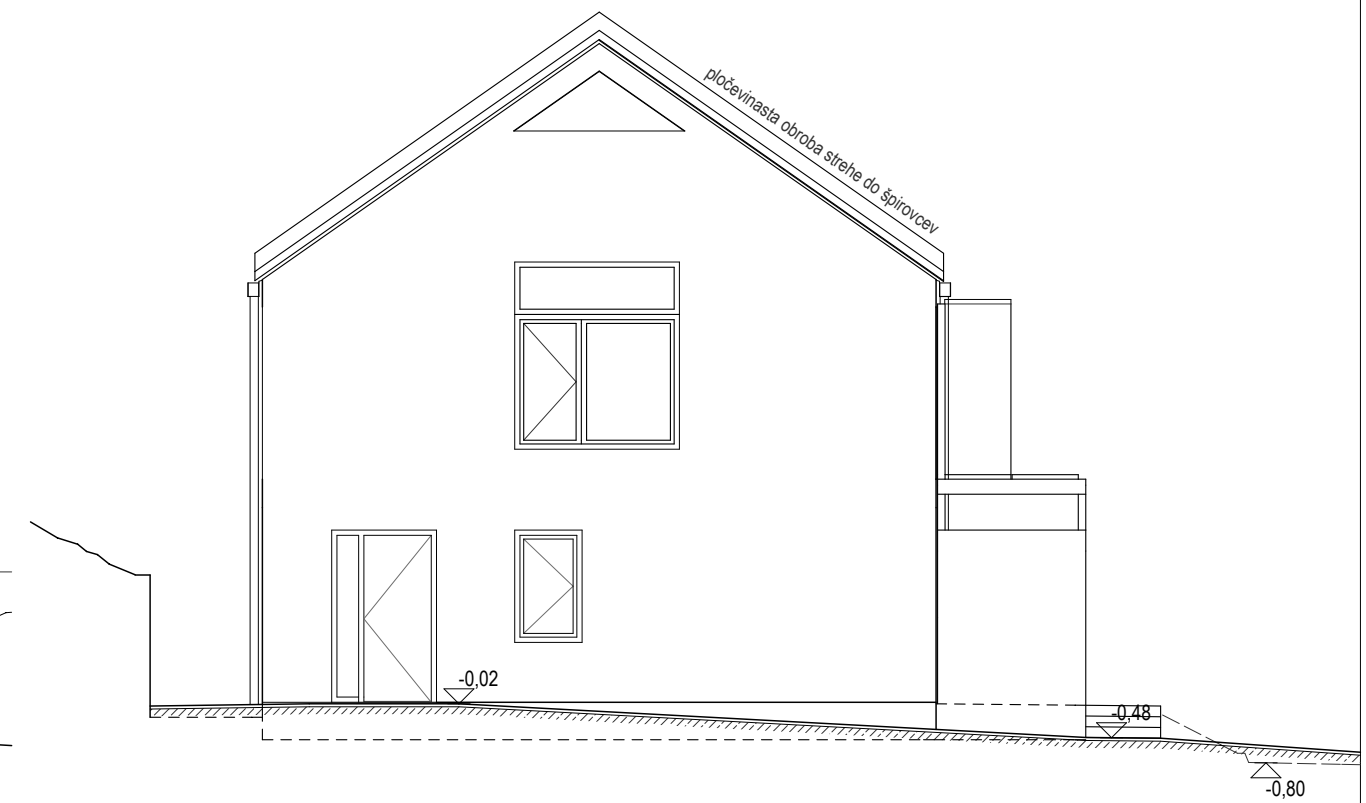
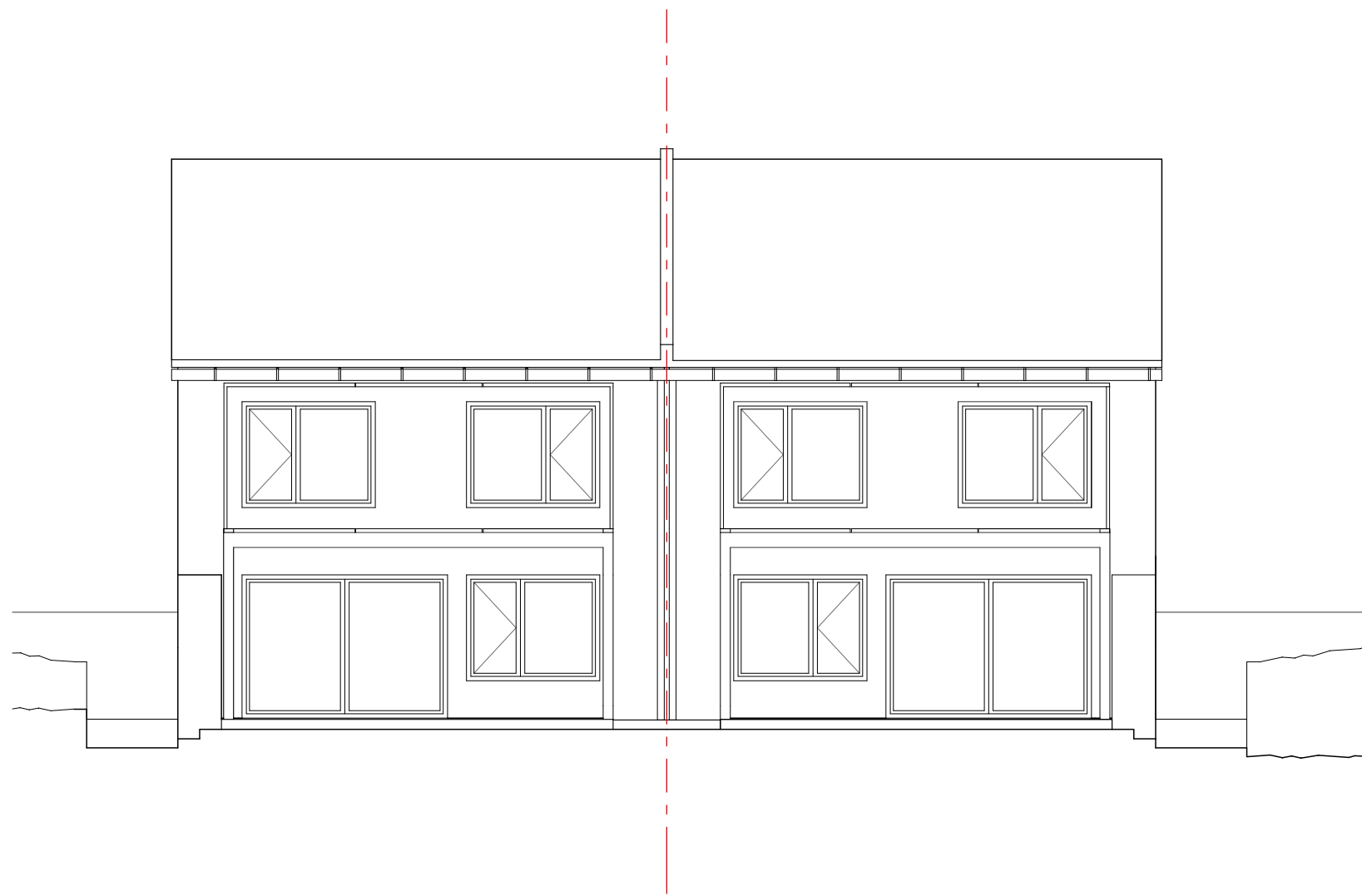

Investitor:	Hren inženiring d.o.o., Malo Mlačevo 33, Grosuplje		
Objekt:	1 DVOJČEK IN 2 DVOSTANOVANJSKA OBJEKTA - POLICA		
Vsebina risbe:	DVOJČEK - FASADA JV IN JZ		
Vrsta projekta:	DGD	Številka projekta:	19-001
Odgovorna projektantka:	Sonja Oblak Burnik univ. dipl. inž. arh, ZAPS 1339 A	Datum:	SEPTEMBER 2020
Projektant:	Arhitektura - Sonja Oblak Burnik s.p. Borštnikov trg 1, Ljubljana	Merilo:	1:100
Avtor:	Špela Puc,	Številka risbe:	5.4.4.